

LEGENDE

Alle Maße sind durch den Auftragnehmer am Bau zu prüfen !
 Maße sind abzulesen, nicht abzugreifen. Unklarheiten sind sofort und vor Ausführung der Arbeiten der Bauleitung .
 zu melden, anderenfalls trägt der AN die alleinige Verantwortung .
 Die Statikpläne sind zu beachten !

Für die technischen Gewerke Heizung / Lüftung / Sanitär / Elektro sind die Zeichnungen der entsprechenden Fach-Ing. maßgebend .

Ausführungspläne gelten nur mit Genehmigungsvermerk des Auftrag., des Architekten oder der entsprechenden Fachingenieure .

	KS - Mauerwerk	FFB	Fertigfussboden
	Poroton - AW	RFB	Rohfussboden
	Mauerwerk - Bestand	BR	Brüstungshöhe
	Poroton - IW	OK	Oberkante
	Klinkermauerwerk	UK	Unterkante
	Beton	VK	Vorderkante
	Stahlbeton	UKD	Unterkante Decke
	Abbruch	DD	Deckendurchbruch
	Neubau	UZ	Unterzug
		RWA	Rauch- und Wärmeabzug
		NA	Notausgang
		LH	lichte Raumhöhe
		REV	Revisionsöffnung

INDEX	DATUM	ÄNDERUNGEN	BEARBEITET

BAUVORHABEN
Umbau und Sanierung Kita Loitsche
 Kita "Loitscher" Lausbuben
 Ramstedter Str.25, Loitsche-Heinrichsberg

LAGEPLAN		
BAUHERR	Verbandsgemeinde Elbe-Heide	FREIGABE
ARCHITEKT	A + I PLANUNGSBÜRO SEIDL & Dr. HEINECKE Rottmeisterstrasse 59b / 39340 HDL Telefon : 03904/7201-0 Mail : psh-hdl@t-online.de	FREIGABE
PLANINHALT	Grundriss EG Umbau	MASSTAB 1:100

PLAN	Bauabschnitt	Leistungsph.	Fachplang.	Planinhalt	Ebene	Zeichng.-Nr.	Index
NUMMER	000	3	AR	GR	EG	1	
DATEINAME	000-3-AR-GR-EG-01						
PROJEKTNUMMER	15048a	GEZEICHN.	A.Smolian	DATUM			

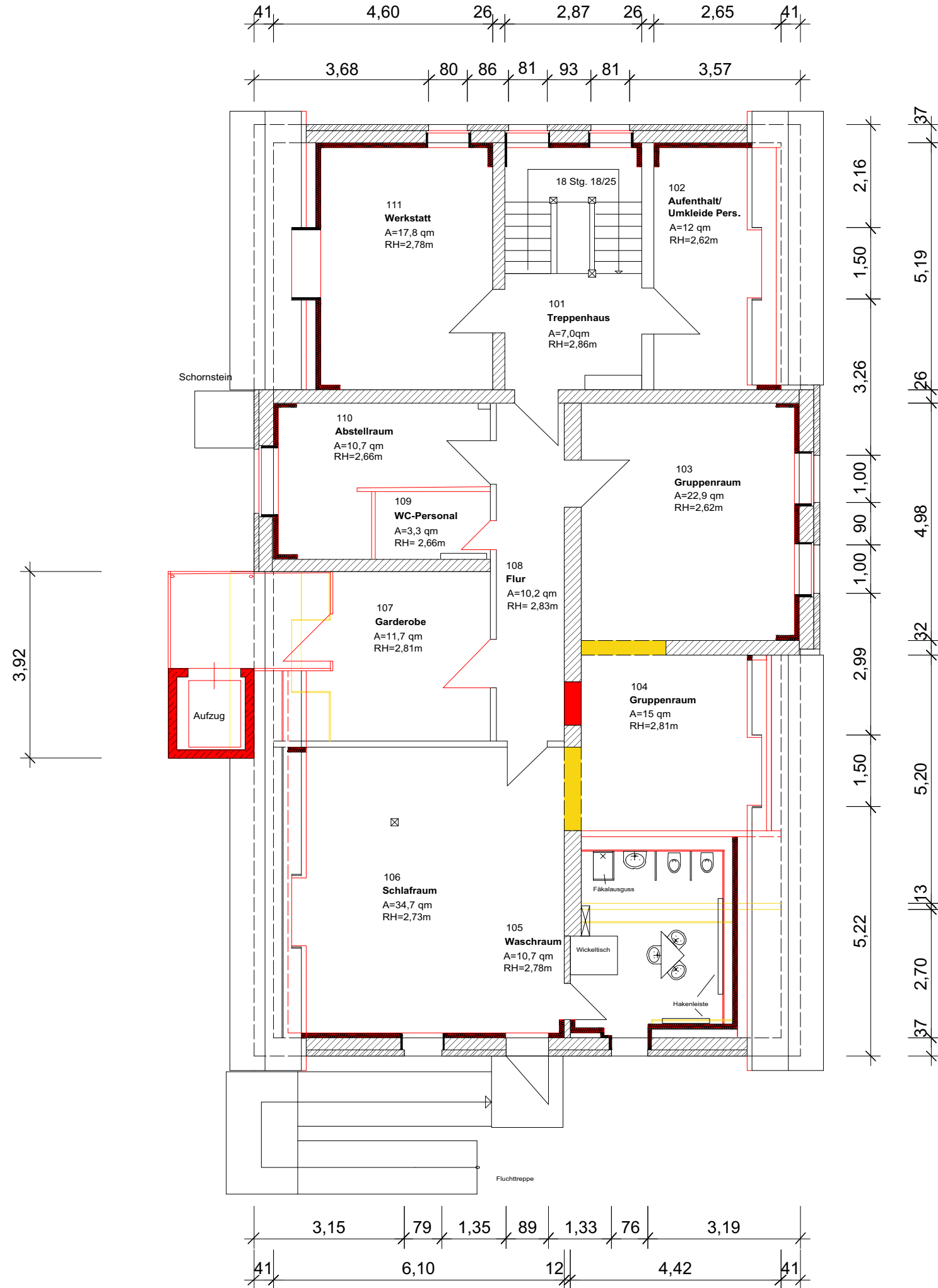

LEGENDE

Alle Maße sind durch den Auftragnehmer am Bau zu prüfen!
 Maße sind abzulesen, nicht abzugreifen. Unklarheiten sind sofort und vor Ausführung der Arbeiten der Bauleitung zu melden, anderenfalls trägt der AN die alleinige Verantwortung.
 Die Statikpläne sind zu beachten!

Für die technischen Gewerke Heizung / Lüftung / Sanitär / Elektro sind die Zeichnungen der entsprechenden Fach-Ing. maßgebend.

Ausführungspläne gelten nur mit Genehmigungsvermerk des Auftragg., des Architekten oder der entsprechenden Fachingenieure.

	KS - Mauerwerk		FFB Fertigfußboden
	Poroton - AW		RFB Rohfußboden
	Mauerwerk - Bestand		BR Brüstungshöhe
	Poroton - IW		OK Oberkante
	Klinkermauerwerk		UK Unterkante
	Beton		VK Vorderkante
	Stahlbeton		UKD Unterkante Decke
	Abbruch		DD Deckendurchbruch
	Neubau		UZ Unterzug
			RWA Rauch- und Wärmeabzug
			NA Notausgang
			LH lichte Raumhöhe
			REV Revisionsöffnung

INDEX	DATUM	ÄNDERUNGEN	BEARBEITET

BAUVORHABEN
Umbau und Sanierung Kita Loitsche
 Kita "Loitscher" Lausbuben
 Ramstedter Str.25, Loitsche-Heinrichsberg

LAGEPLAN		
BAUHERR	Verbandsgemeinde Elbe-Heide	FREIGABE
ARCHITEKT	A + I PLANUNGSBÜRO SEIDL & Dr. HEINECKE Rottmeisterstrasse 59b / 39340 HDL Telefon : 03904/7201-0 Mail : psh-hdl@t-online.de	FREIGABE
PLANINHALT	Grundriss OG Umbau	MASSTAB 1:100

BAUHERR	Verbandsgemeinde Elbe-Heide	FREIGABE
ARCHITEKT	A + I PLANUNGSBÜRO SEIDL & Dr. HEINECKE Rottmeisterstrasse 59b / 39340 HDL Telefon : 03904/7201-0 Mail : psh-hdl@t-online.de	FREIGABE

ARCHITEKT	A + I PLANUNGSBÜRO SEIDL & Dr. HEINECKE Rottmeisterstrasse 59b / 39340 HDL Telefon : 03904/7201-0 Mail : psh-hdl@t-online.de	FREIGABE
PLANINHALT	Grundriss OG Umbau	MASSTAB 1:100

PLAN	Bauabschnitt	Leistungsph.	Fachplang.	Planinhalt	Ebene	Zeichng.-Nr.	Index
NUMMER	000	3	AR	GR	OG	1	
DATEINAME	000-3-AR-GR-EG-01						
PROJEKTNUMMER	15048a	GEZEICHN.	A.Smolian	DATUM			