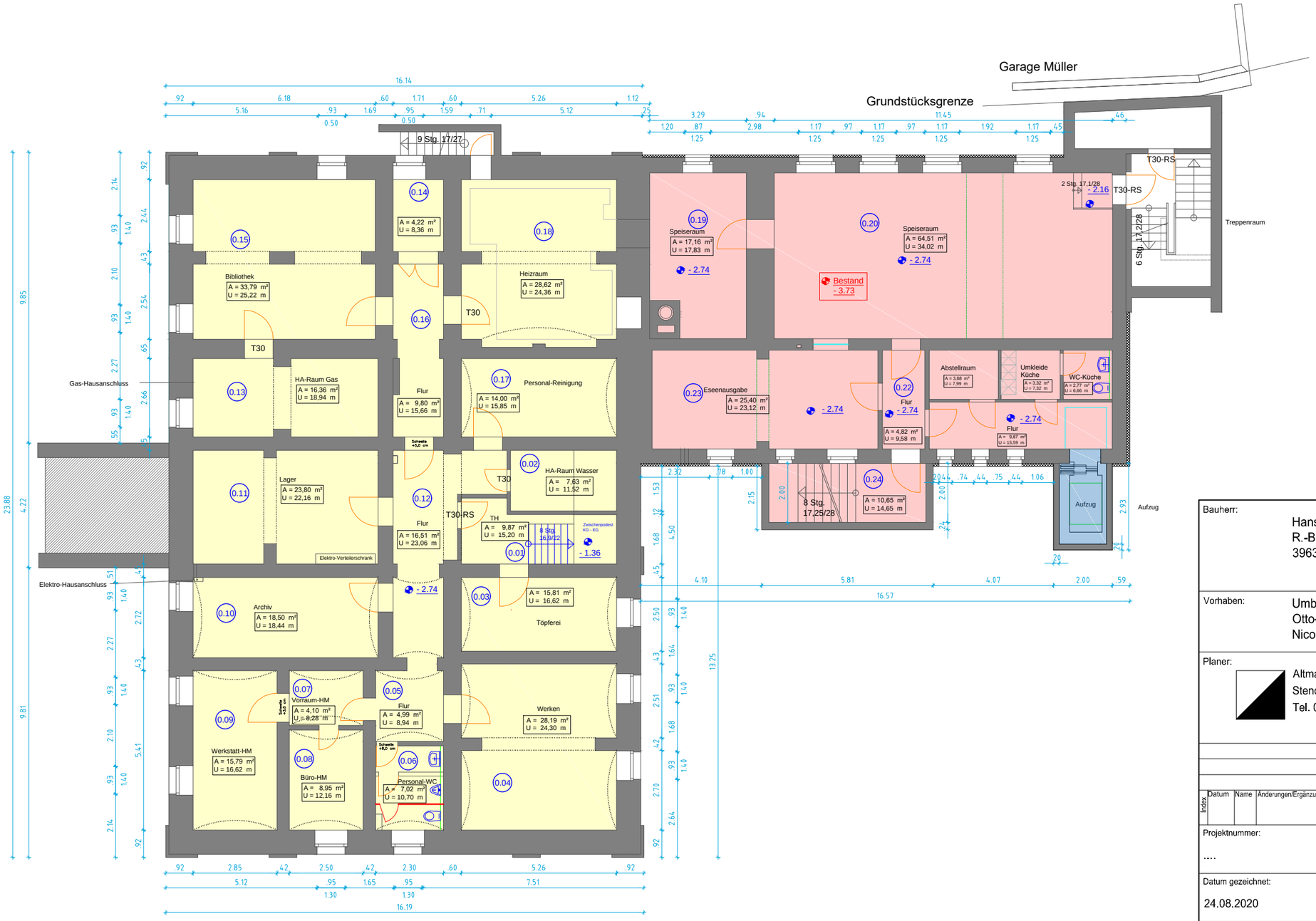

Bauherr:

Hansestadt Gardelegen
R.-Breitscheid-Str. 13
39638 Gardelegen

Vorhaben:

Umbau Sanitäreinrichtungen
Otto-Reutter-Grundschule
Nicolaistr. 12, 39638 Gardelegen

Planer:

Altmark Projekt Gardelegen GmbH
Stendaler Chaussee 9, 39638 Gardelegen
Tel. 03907/ 774030 Fax: 03907 774059

00

Index	Datum	Name	Änderungen/Ergänzungen/Stand	Index

Projektnummer:	Index:
Datum gezeichnet: 24.08.2020	Änderung: siehe Index
Datum gedruckt: 08/2020	gedruckt durch:
Plangrösse: A3 420 x 297 mm	Plannummer: VE-01
Maßstab: 1:150	Planname: Grundriss Kellergeschoss **Vorentwurf**
Unterschrift Planer	Bauherr