Anlage 1

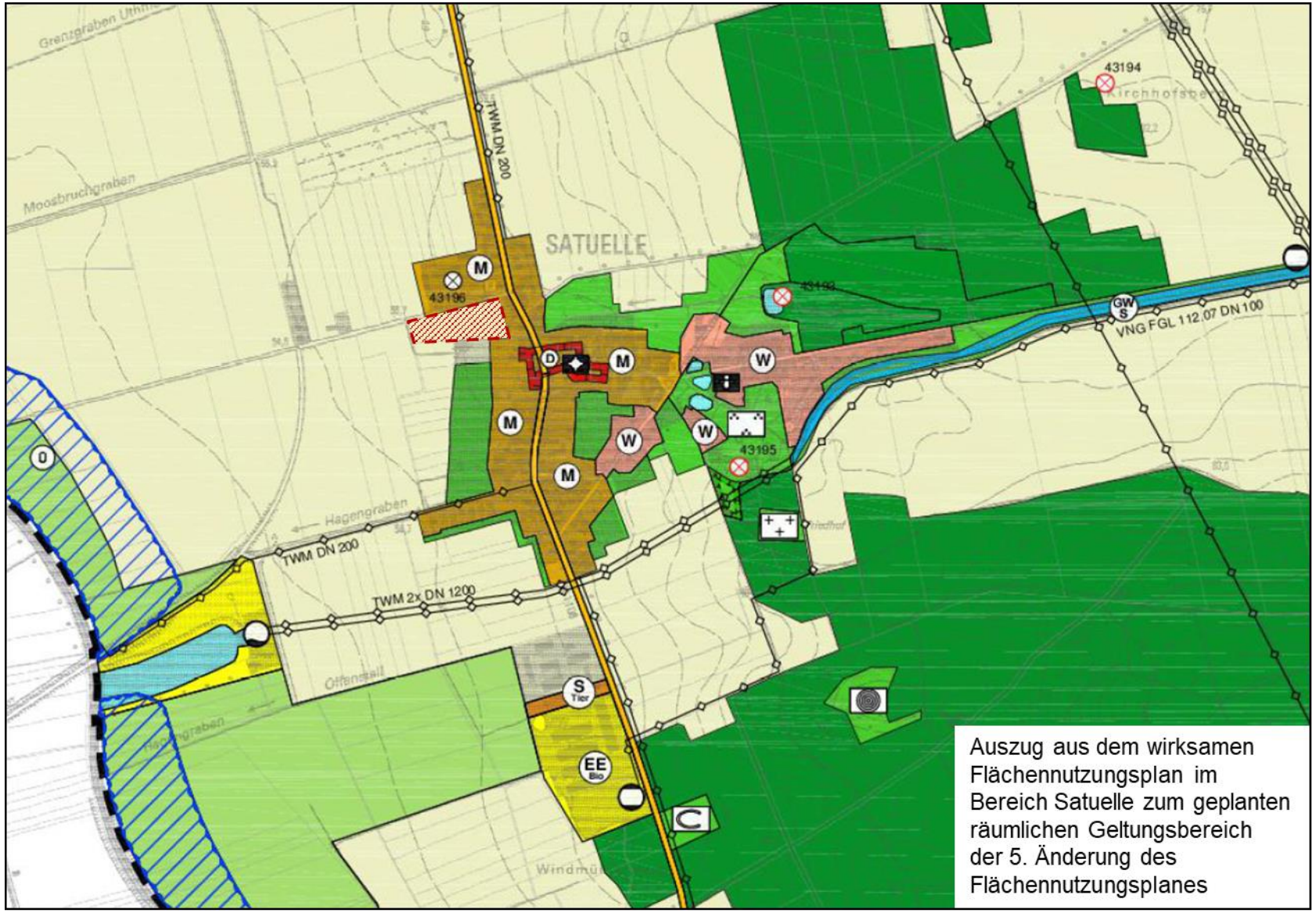


Auszug aus dem wirksamen Flächennutzungsplan im Bereich Satuelle zum geplanten räumlichen Geltungsbereich der 5. Änderung des Flächennutzungsplanes