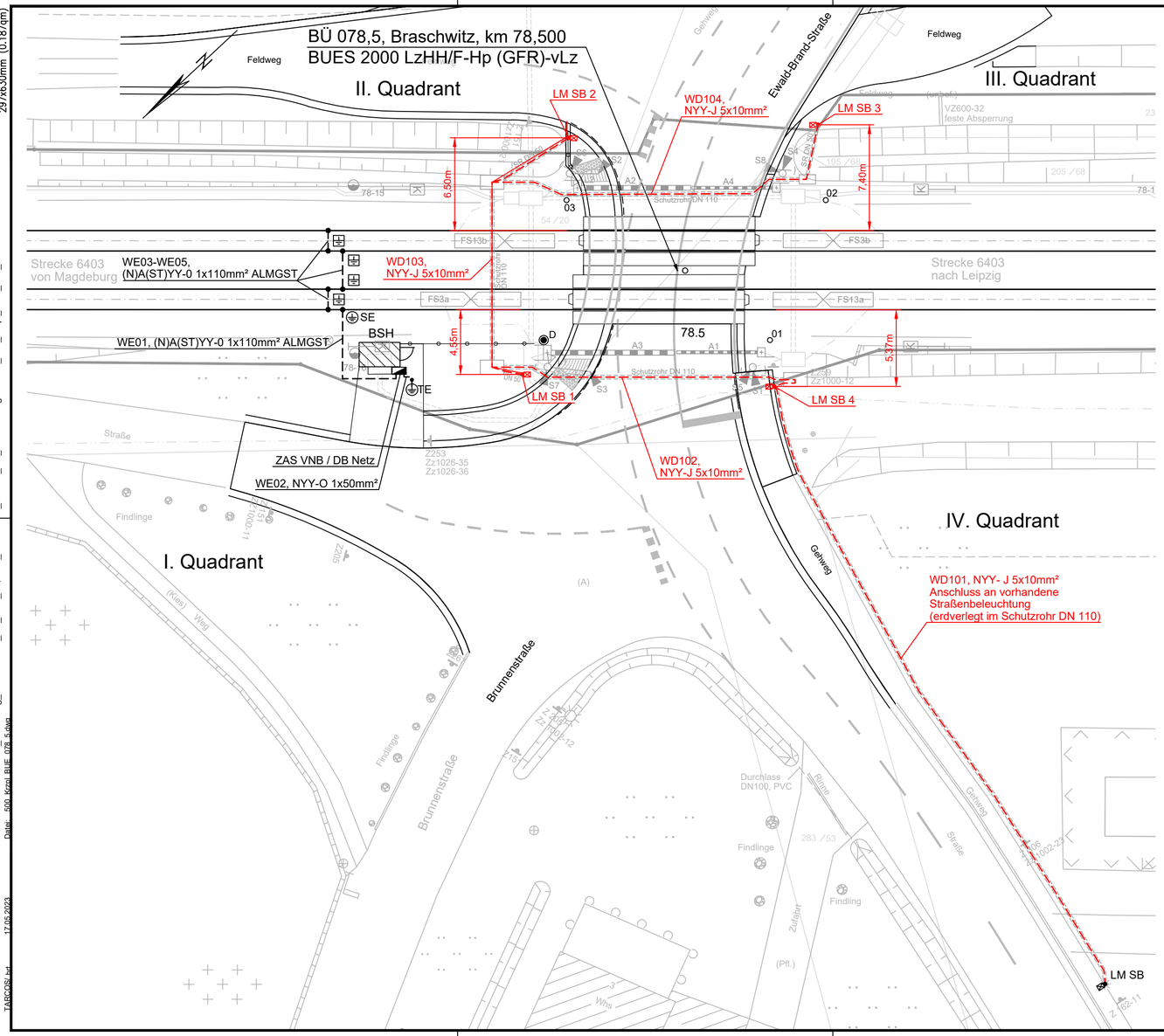


Legende

| | |
|---|---|
| | Vorhandene Anlagen/separate Planung |
| | Neubau Elektrotechnische Anlagen 50Hz<br>Anlagen der Stadt Landsberg |
| | Lichtmast Straßenbeleuchtung<br>Lichtpunkthöhe 8m, Material GfK, Zopf Ø 76<br>bestückt mit LED-Leuchte 1x40W, für den Einsatz<br>im gleisnahen Bereich<br>Fa. Schmidt-Strahl Rademacher |
| LM SB2 und 4 | 2x Typ PSH-39522-BÜR-76-RAL 9006 und |
| LM SB1 und 3 | 2x Typ PSH-39522-BÜL-76-RAL 9006 |
| SE | Schutzerde nach DB-Richtlinie 954.0107 |
| TE | Tiefenerder nach DIN 0100, Teil 540 |
| | Bahnerdungsanschluss nach DB-Richtlinie 997.02 |

**Anlage 4.6** zum 1. Nachtrag der Kreuzungsvereinbarung

# Ausführungsplanung

**EXEMPLAR Stadt Landsberg**

| Index | Änderung | Bearb./Dat | Gepr./Dat | Abn./Dat | Übern./Dat |
|---|---|---|---|---|---|
| 01 | Erneuerung BÜ 078,5 | Felkel 05/2023 | | | |

| | | | |
|---|---|---|---|
| 1:250 | Erstellt | 16.05.2023 | Felkel |
| | Geprüft | 16.05.2023 | Schlothauer |
| | Freigegeben | | |
| | | Datum | Name |
| | | de | |

TARCOS GmbH
Waldenstraße 21c
99086 Erfurt
Tel.: (0361) 60254-0
Projekt-Nr.: 2300500146
Erfurt, den 16.05.2023
gez. Wohlrab
(Unterschrift)

Köthener Straße 2
06188 Landsberg
STADT LANDSBERG

297x630

01.01
16.05.2023

Eeak-6403-78,5-500

BUES 2000 LzHH/F-Hp(GFR)-vLz
BÜ 078,5 Braschwitz, km 78,500
Strecke 6403, Magdeburg Hbf - Leipzig Messe Süd
Kreuzungsplan, Anpassung Straßenbeleuchtung

01.01 | 1-

297x630mm (0.187qm)

Pfad: M:\2300500146_Niemberg_Köthen\2302_AP_EEA_78,5\AP_Stadt\2305_Ordner_AP_Beleuchtung\230515_400_Kzpl_BUE_078_5 - Standard
Datei: 500_Kzpl_BUE_078_5.dwg
TARCOS.txt 17.05.2023