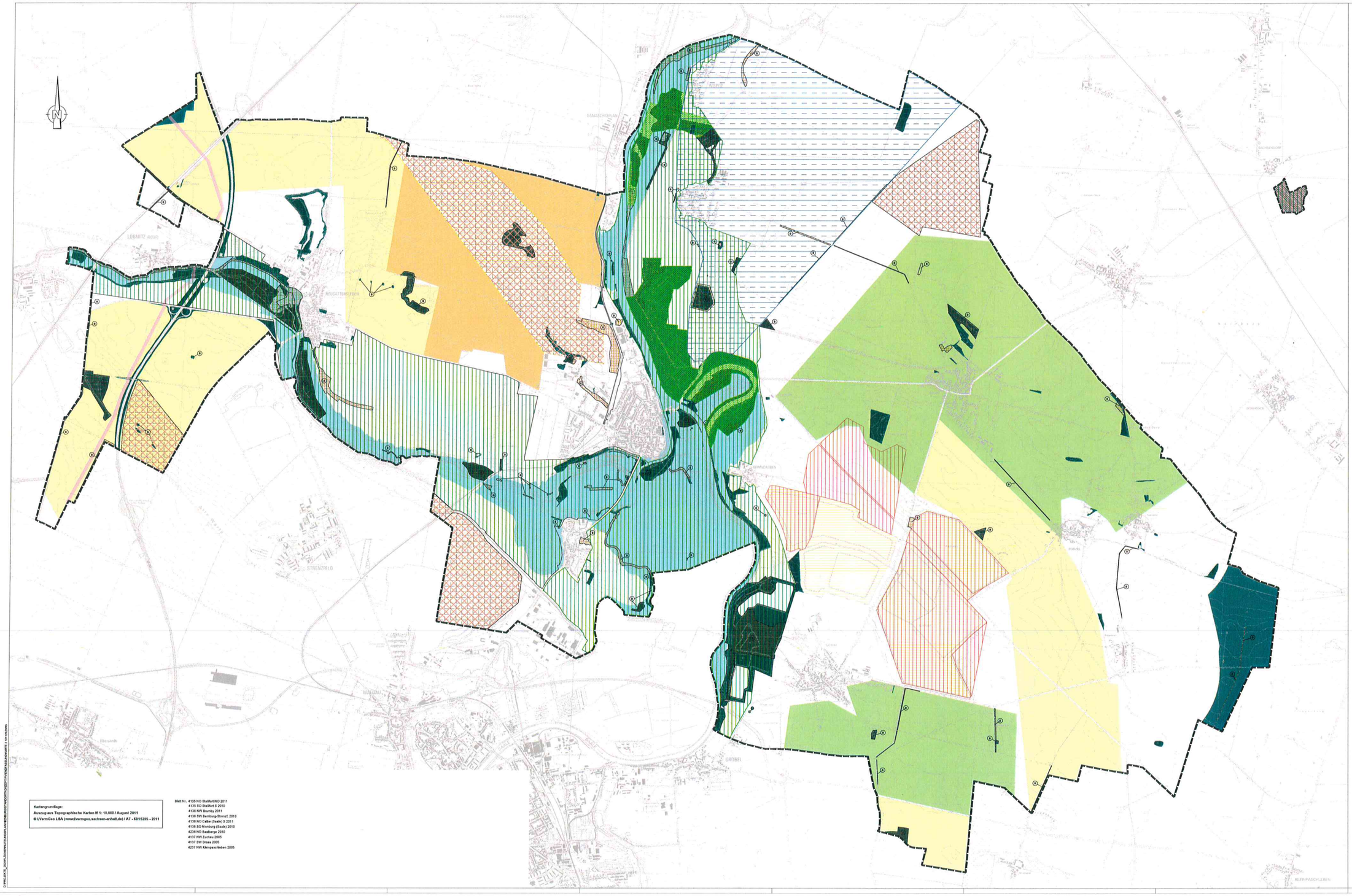

Kartengrundlage:
Auszug aus Topographische Karten M 1: 10.000 / August 2011
© LVermGeo LSA (www.lvermgeo.sachsen-anhalt.de) / AZ - 6015295 - 2011

Blatt Nr.: 4135 NO Staßfurt NO 2011
4135 SO Staßfurt S 2010
4136 NW Bromby 2011
4136 SW Bernburg-Strenzf. 2010
4136 NO Calbe (Saale) S 2011
4136 SO Nienburg (Saale) 2010
4236 NO Baalberge 2010
4137 NW Zuchau 2005
4137 SW Dreso 2005
4237 NW Kleinpaschleben 2005

D:\PROJEKTE_BUERO_SCHEMA\UTILITIES\BIN_AN\TEMP_PROJEKTE\NIENBURG\NIENBURG_K 1310 CALCHR

Zeichenerklärung

Ausschlussflächen für die Errichtung und den Betrieb von Anlagen zur Erzeugung von Strom aus solarer Strahlungsenergie

- 1.1 Vorranggebiete für Landwirtschaft (Regionaler Entwicklungsplan Anhalt-Bitterfeld-Wittenberg, Ziel 5.3.2)
- 1.2 Vorranggebiete für Landwirtschaft (Regionaler Entwicklungsplan Magdeburg (2. Entwurf), Ziel 105)
- 2. Vorbehaltsgebiete für Landwirtschaft (Regionaler Entwicklungsplan Anhalt-Bitterfeld-Wittenberg, Ziel 5.5.1.2)
- 3. Vorranggebiete für den Hochwasserschutz "Bode" und "Saale" (Regionaler Entwicklungsplan Magdeburg (2. Entwurf), Ziel 96)
- 4. Vorranggebiet für Natur und Landschaft "VII Nienburg Auenwaldmosek" (Regionaler Entwicklungsplan Anhalt-Bitterfeld-Wittenberg, Ziel 5.3.1.2)
- 5. Vorranggebiet für Natur und Landschaft "XXIII Nienburg Auenwaldmosek" (Regionaler Entwicklungsplan Magdeburg (2. Entwurf), Ziel 88)
- 6. Vorranggebiet für Natur und Landschaft "X Wulfener Bruch" (Regionaler Entwicklungsplan Anhalt-Bitterfeld-Wittenberg, Ziel 5.3.1.2)
- 7. Vorranggebiete für Rohstoffgewinnung (oberirdisch) (Regionaler Entwicklungsplan Anhalt-Bitterfeld-Wittenberg, Ziel 5.3.5.6)
- 8. Vorranggebiete für Rohstoffgewinnung (Regionaler Entwicklungsplan Magdeburg (2. Entwurf), Ziel 114)
- 9. Gebiete zur Sanierung und Entwicklung von Raumfunktionen (Regionaler Entwicklungsplan Anhalt-Bitterfeld-Wittenberg, Ziel 5.6.1)
- 10. Vorranggebiete für die Nutzung der Windenergie "VIII Förderstedt" und "XIX Nienburg" (Regionaler Entwicklungsplan Magdeburg (2. Entwurf), Ziel 79)
- 11. Landesbedeutsame Standorte für Industrie und Gewerbe (Regionaler Entwicklungsplan Magdeburg (2. Entwurf), Ziel 38)
- 12. Trassenkorridore für die Errichtung von Höchstspannungsleitungen, Bundesfachplanung
- 13. Biosphärenreservate (Verordnung über die Festsetzung von Naturschutzgebieten und einem Landschaftsschutzgebiet von zentraler Bedeutung "Biosphärenreservat Mittlere Elbe")
- 14. Landschaftsschutzgebiete (§ 26 BNatSchG)
- 15. Gesetzlich geschütztes Biotop (§ 30 Abs. 2 BNatSchG und § 22 Abs. 1 NatSchG LSA)
- 16. Wald (§ 8 LWaldG)
- 17. Vorbehaltsgebiet für Hochwasserschutz (Regionaler Entwicklungsplan Magdeburg (2. Entwurf), Grundsatz 103)

STADT NIENBURG (SAALE)

Standortkonzept für Freiflächen - Photovoltaikanlagen

Karte 2: Ausschlussflächen

Endfassung
Stand: 11/2020

M 1 : 12.500

baumeister
Ingenieurbüro GmbH Freiberg
Beratende Ingenieure

steinstraße 3i
06406 bernburg (saale)
fon 03471 - 313 556

Städtischer Tiefbau
Verkehrsanlagen
Freiananlagen
Bauleitplanung

Dipl.-Ing. (FH) Michael Jastrow
Stadtplaner AK LSA 1393-99-3-d
Dipl.-Ing. (FH) Jens Kleßjell
Landschaftsarchitekt AK LSA 1587-00-3-c
Stadtplaner AK LSA 1927-10-3-d