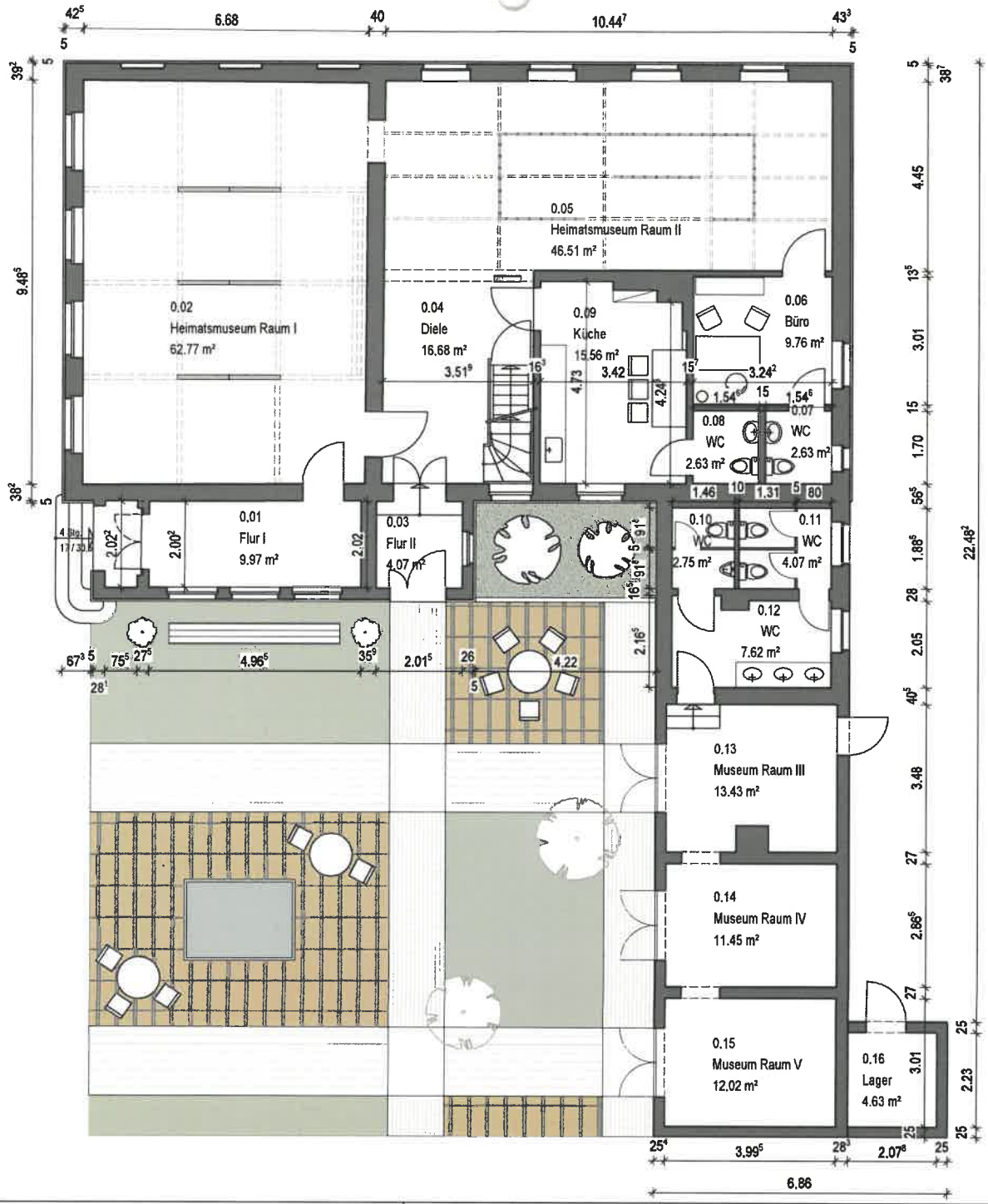

AADe Atelier für Architektur & Denkmalpflege

Jürgens Architekten

Schlosspatz 4, 06366 Köthen | Tel.: 0 34 96 - 30 26 0, Fax - 30 26 26 | Mail: koethen@aad-web.de | www.aad-web.de

2022 J 04

HEIMATMUSEUM
LATDORF

Bauort:
SCHULSTRASSE 15
06408 LATDORF

Bauherr:
STADT NIENBURG (SAALE)
MARKTPLATZ 1, 06429 NIENBURG (SAALE)

Plan 3.02

GRUNDRISS EG

Maßstab:	Datum:	Bearbeiter:
1:100	18.10.2022	C. Akl
		Architekt: B. Jürgens

H/B = 297 / 420 (0.12m)

Allplan 2021