Anlage 2

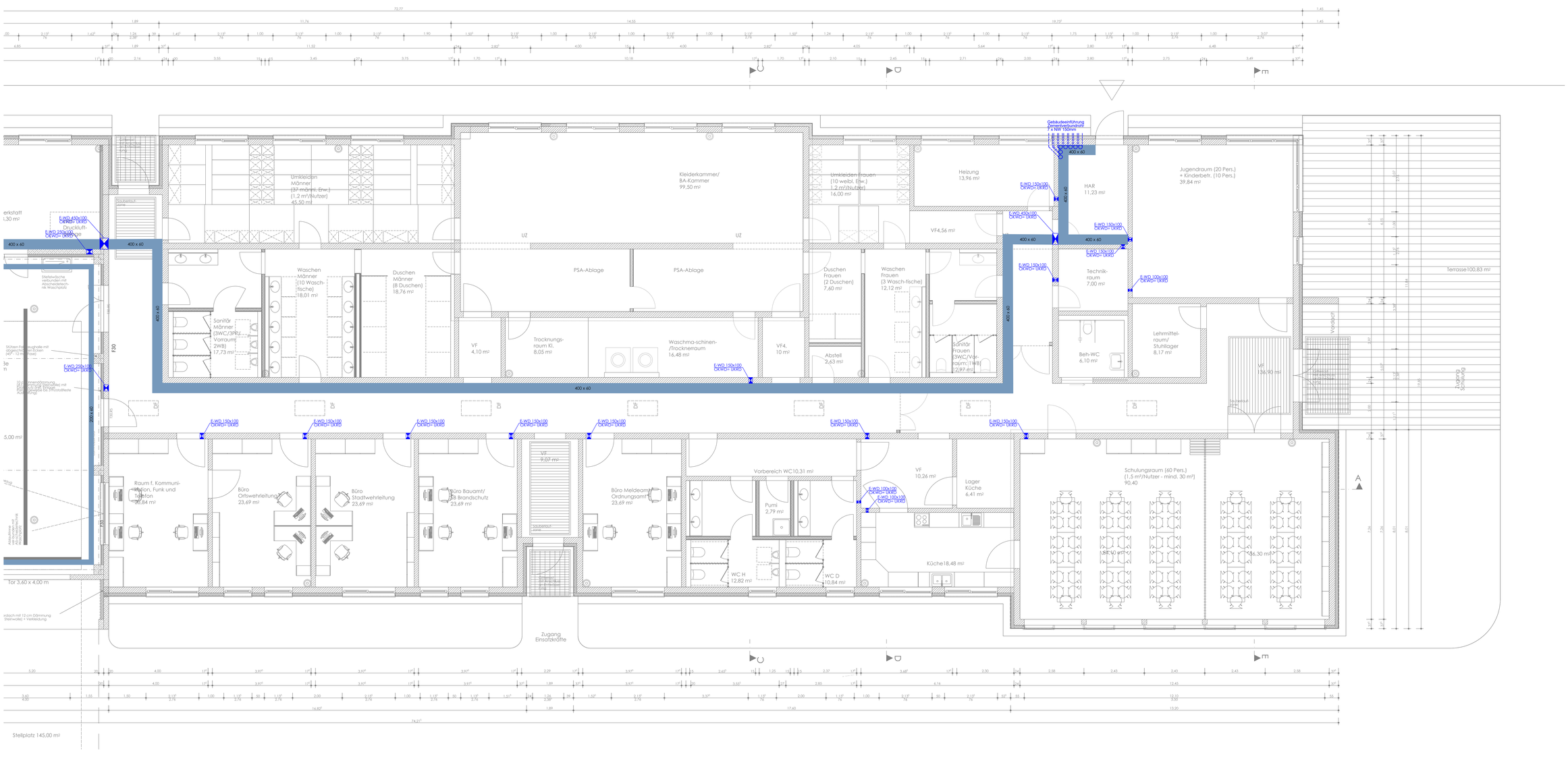

Hinweise und Legenden

KG 444 Trassen und Durchbrüche

- Kabeltrassen (Angaben in mm)
- Leitungsführungskanal 110 x 80 (B x H, Angaben in mm)
- Leitungsführung über Sammelhalter
- Brüstungskanal waagerecht / Brüstungskanal senkrecht Maße 185 x 70 (B x H, Angaben in mm)
- Steigeposteit (ELT, nach oben
- Steigeposteit (ELT, nach unten
- Wanddurchbruch (WD):
- Durchbruch Trockenbau (TBD):
- Deckendurchbruch (DD):
- Kernbohrung (KB):

Durchbrüche - Elektrotechnik

EFD 80x30

Breite x Höhe in cm

Art der Aussparung
D-Durchbruch
K-Kernbo
WD-Wand
KB-Kernbohrung
TB-Trockenbau

Gewerk
E-Elektro

Bezeichnung
Brandfall
Brandfall
D-Decke
WD-Wand
TB-Trockenbau

OKWD = Oberkante Wanddurchbruch
UKWD = Unterkante Wanddurchbruch
OKRD = Oberkante Rohrkanal

KG 444 Technische Einrichtung

- Gebäudehauptverteilung
- Unterverteilung
- Zeitarbeitsstation
- Datenschrank
- Hausanschlußkasten
- Wechselrichter

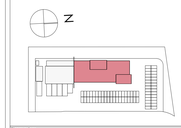

Plangrundlage

PLANUNGSRING Architekten + Ingenieure: Planstand 12.07.2023

Änderungsindex

Index	Bearb.	Datum	Änderungen / Ergänzungen
A			
B			
C			
D			
E			
F			
G			
H	Rei	20.06.2023	Bestandsplan, Ersetzung Kellerlüftungsplanung
I	Ch	10.08.2023	Ergänzung Durchbruche
J	Ch	20.09.2023	Planänderung

Projekt

Neubau Feuerwehr Osterwieck

38835 Osterwieck

Bauherr

Stadt Osterwieck

Am Markt 11
38835 Osterwieck

Architekt

PLANUNGSRING
ARCHITEKTEN + INGENIEURE GMBH
BOHTE - KOWALSKY - BUROWY - PARTNER

Dornbergsweg 22
38855 Wernigerode
www.planungsring-wr.de

Planverfasser

INGENIEURBÜRO HANUSCH

Wilhelm-Heine-Straße 22
39387 Oschersleben
Tel. 03949/514980 Fax 03949/514982B
www.ib-hanusch.com

Planungsstand							Diese Abzeichnung						Baustufe
Ausführungsplanung							401_PEL_IBH_TG_A_MG_EG_L1_B						00_Ne
Projekt-Nr.	Gewerk	Bau	Planart	Planer	Bauteil	Geschoss	Raum	Bereich	Nummer				
401	PEL	IBH	TG	A	MG	EG	L1		B				
Planungsstand							Änderung		Datum				
Trassen und Durchbrüche Erdgeschoss									12.06.2023				
Markierungsplan													