Anlage 3

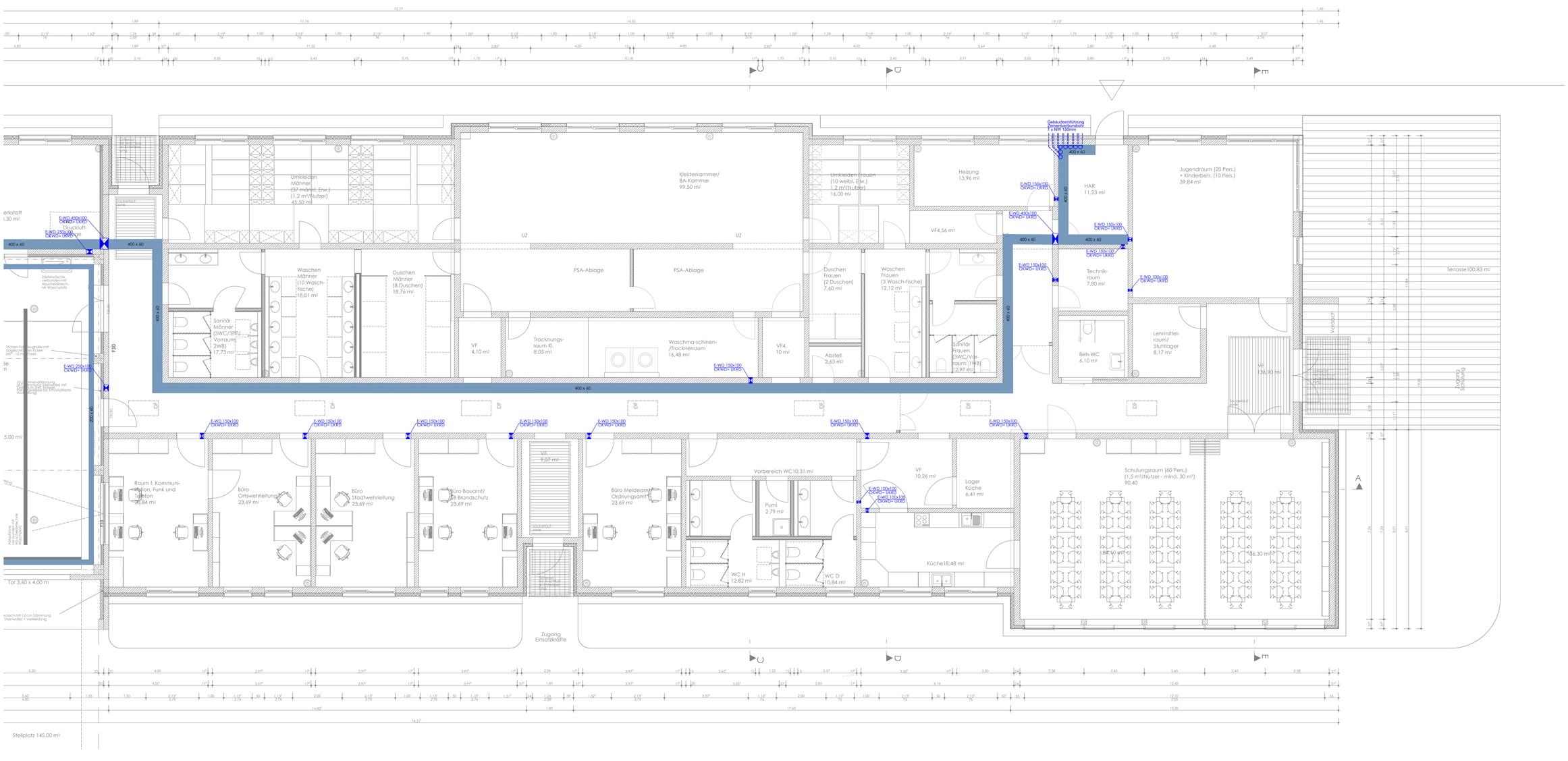

Hinweise und Legenden

KG 444 Trassen und Durchbrüche

- Kabeltrassen (Angaben in mm)
- Leitungsführungsband 110 x 80 (B x H, Angaben in mm)
- Leitungsführung über Sammelhalter
- Brüstungsband waagerecht / Brüstungsband senkrecht Maße 180 x 70 (B x H, Angaben in mm)
- Steigeprofil ELT, nach oben
- Steigeprofil ELT, nach unten
- Wanddurchbruch (WD):
- Durchbruch Trockenbau (TBD):
- Deckendurchbruch (DD):
- Kernbohrung (KB):

Durchbrüche - Elektrotechnik

EFD 80x30 — Breite x Höhe in cm

Gewerk E-Elektro — Art der Aussparung: D-Durchbruch, K-Kernbo, S-Schlitz, KB-Kernbohrung

Bauteil: Wd-Wand, D-Decke, Kw-Kalksandwand, TB-Trockenbau

OKWD = Oberkante Wanddurchbruch
UKWD = Unterkante Wanddurchbruch
OKRD = Oberkante Rohrkanal

KG 444 Technische Einrichtung

- Gebäudehauptverteilung
- Unterverteilung
- Zeitarbeitsstation
- Datenschrank
- Hausanschlußkasten
- Wechselrichter

Plangrundlage

PLANUNGSRING Architekten + Ingenieure: Planstand 12.07.2023

Änderungen

Index	Bearb.	Datum	Änderungen / Ergänzungen
A			
B			
C			
D			
E			
F			
G			
H	Rei	20.06.2023	Brandschutztür, Erweiterung Kraftstromzuganlag
I	Ch	10.08.2023	Ergänzung Durchbruche
J	Ch	30.08.2023	Planänderung

Projekt

Neubau Feuerwehr Osterwieck

38835 Osterwieck

Bauherr

Stadt Osterwieck

Am Markt 11
38835 Osterwieck

Architekt

PLANUNGSRING
ARCHITEKTEN + INGENIEURE GMBH
BOHTE - KOWALSKY - BUROWY - PARTNER

Dornbergsweg 22
38855 Wernigerode
www.planungsring-wr.de

Planverfasser

INGENIEURBÜRO HANUSCH

Wilhelm-Heine-Straße 22
39387 Oschersleben
Tel. 03949/514980 Fax 03949/514982B
www.ib-hanusch.com

Planungsstand								Diese Abzeichnung						Gezeichnet
Ausführungsplanung								401_PEL_IBH_TD_A_MG_EG_L1_B						Dr.-Ing.
Projekt-Nr.	Gewerk	Bau	Planart	Planer	Bauteil	Geschoss	Bereich	Blatt						
401	PEL	IBH	TD	A	MG	EG	L1	B						
Planungsstand								Datum						Gepr.
Trassen und Durchbrüche Erdgeschoss								1:50						31.08.2023
Maßnahmenbezeichnung														