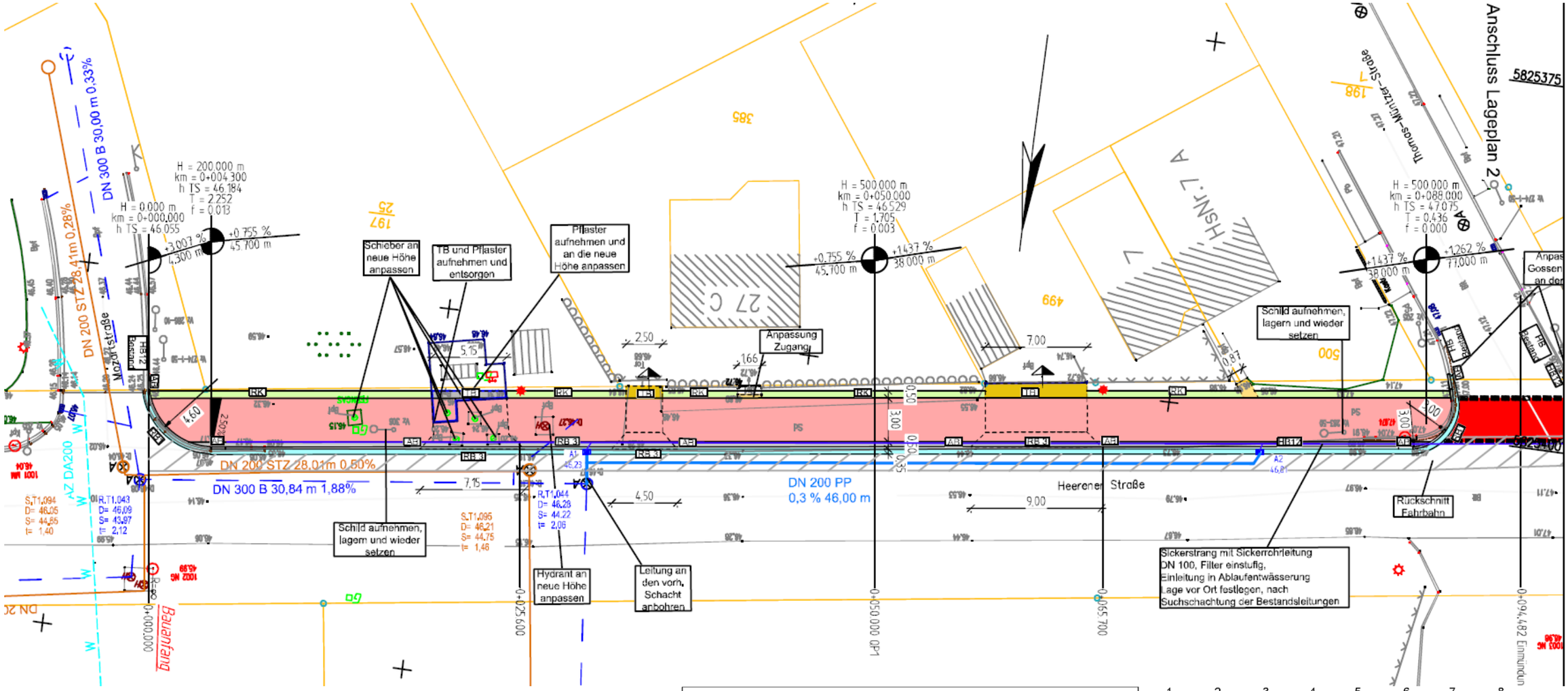

Zeichenerklärung

Planung

- Radweg Asphalt
- Gosse
- Geh- / Radweg
- Sicherheitsstreifen
- Grünstreifen
- Zufahrt in TB-Einfassung
- Zugang
- Zufahrten Acker Asphalt

RB3 | HB12 — Rundbord-/ Hochbordstein mit Auftrittshöhe

AS | TB | RK — Absenker/ Tiefbord/ Rasenkante

- Straßenablauf mit Anschlussleitung
- Regenwasserleitung
- Kastenrinne
- Sickerstrag

H = 15 000 m; 1,500% 531,000m; 0,700% 725,000m — Neigungsbrechpunkt mit Angabe von Ausrundungshalbmesser, Längsneigung und Abstand zum nächsten Neigungs-brechpunkt

- Gradientenhochpunkt
- Gradiententiefpunkt
- 2,50% — Querneigung

Sonstiges

- Abbruch
- Mastleuchte
- Zufahrt
- Eingang

Versorgung

vorhanden

- RW-Kanal
- TW-Leitung
- SW-Kanal

Verwaltung

- Flurgrenze
- Flurstücksgrenze
- 201802 4490713.07 5831225.67 32.37m ü.HN — Festpunkt

1	2	3	4	5	6	7	8

Ingenieurbüro Peter Pickler
Langer Weg 54, 39576 Stendal
Tel.: 03931-795020 * Fax: 03931-795021
Funk: 0170-4733880 * e-mail: ib@pickler.de
Webside: www.pickler.de

	Datum	Zeichen
gez./bearb.	29.11.2021	Wohlfahrt
geprüft:		
Plannr.:		
Plangröße: 1030 x 297		

Stadt Tangermünde (Altmark)
Lange Str. 61
Tel. 039322 930
stadt@tangermuende.de

	Datum	Zeichen
nach-/gepr.:		
Projekt - Nr. :		

Entwurfsplanung

Straßenbauverwaltung

Straße: K 1037

PROJIS. :

Unterlage / Blatt-Nr.: 5 / 1

Lageplan 1

Maßstab : 1 : 250

Neubau eines Radweges in Tangermünde von Mozartstraße bis Am Hohlen Weg

aufgestellt:

überprüft / genehmigt :