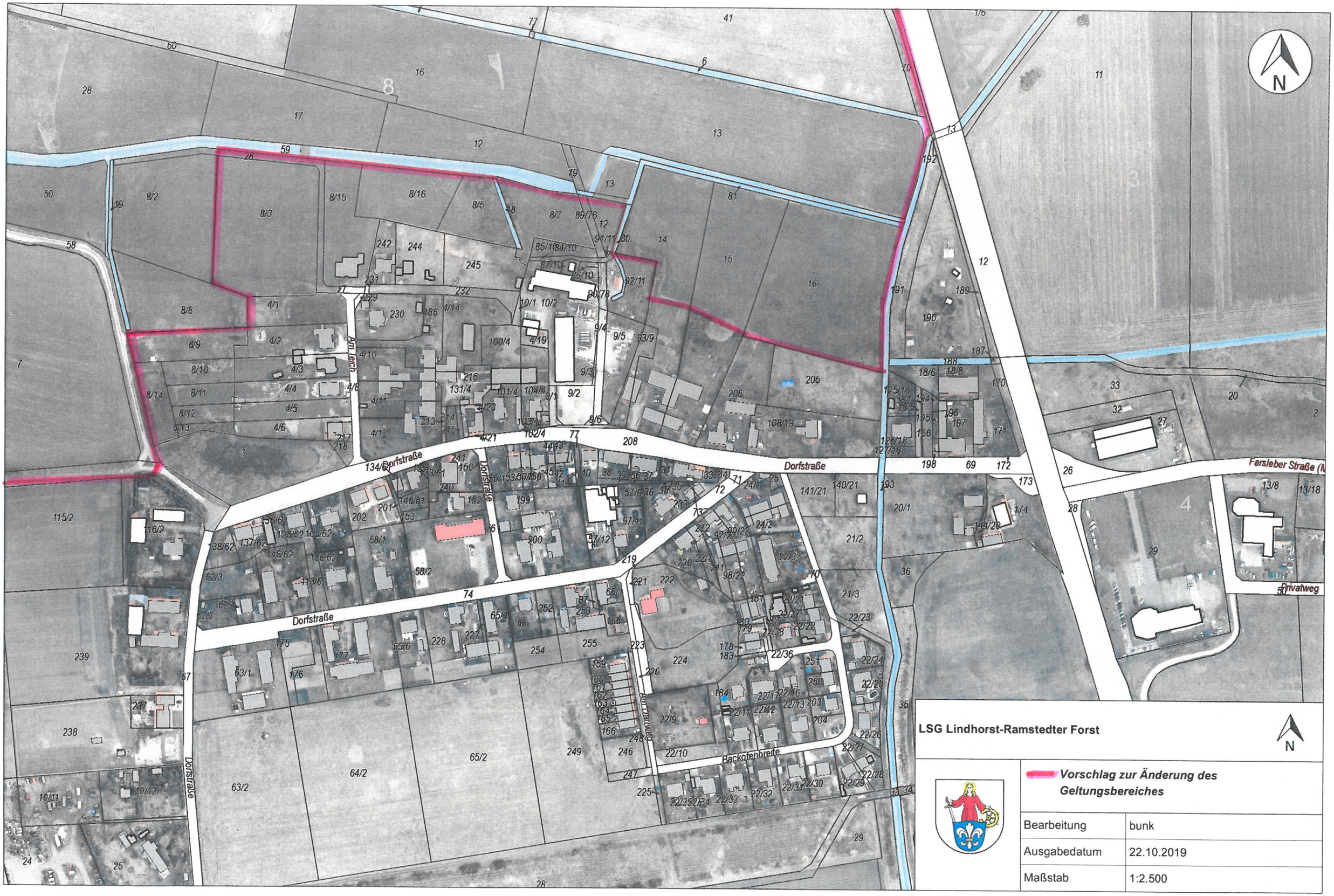

LSG Lindhorst-Ramstedter Forst

Vorschlag zur Änderung des Geltungsbereiches

Bearbeitung	bunk
Ausgabedatum	22.10.2019
Maßstab	1:2.500