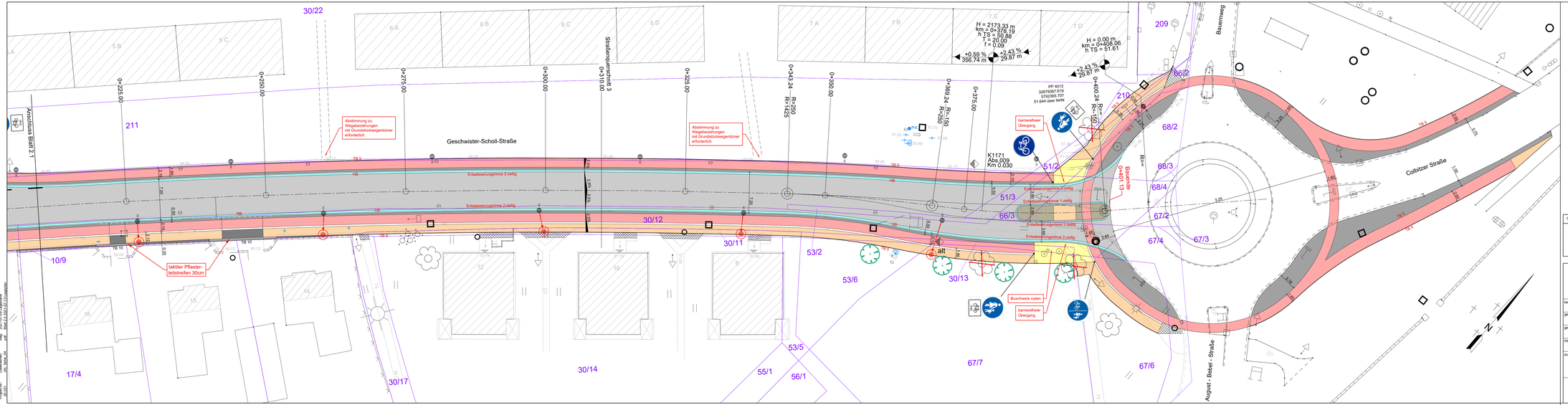

Legende

- Fahrbahn - Asphalt
- Gehweg - Betonsteinpflaster in Grau
- Radweg - Betonsteinpflaster in Rot
- gemeinsamer Geh- / Radweg - Betonsteinpflaster in Gelb
- Verkehrsinsel - Betonsteinpflaster in Anthrazit
- Sicherheitstrennstreifen
- Entwässerungsrinne - Betonsteinpflaster in Grau
- taktiler Leitstreifen
- Grünfläche
- Anpassungsbereich
- 61/2 Flurstücksgrenze mit Flurstücksnummer (nur zur Info)
- Baum vorhanden / Baum fällen
- Baum geplant
- RB Rundbord
- HB Hochbord einschließlich Übergangsstein
- TB 5 Tiefbord, Breite 5 cm
- vorh. Leuche versetzen
- 2.5% Querneigung
- Gradientenhochpunkt
- Gradiententiefpunkt

Grundplan hergestellt:

Jenrich Vermessungsgesellschaft mbH
Hohenwarsleber Straße 6
39326 Dahlenwarsleben

Aufnahme bzw. Stand: 01/2018

Stadt Wolmirstedt

bearbeitet: D.Hobelt	Auftraggeber: Stadt Wolmirstedt August - Bebel -Straße 25 39326 Wolmirstedt	Phase: EP
gezeichnet: S. Hobelt		Datum: 13.07.2021
geprüft: R. Wölfer	Projekt: Stadt Wolmirstedt Geschwister-Scholl-Straße (zwischen den Kreisverkehren) Nebenanlagen	Höhen-/ Lagesystem: HS 160 LS 489
PR-Maßstab: 1 : 1		
Projekt-Nr.: 20.030	Planinhalt: Lageplan	Maßstab: 1:250
		Blatt Nr.: 2.2

Vorabzug

MUTING GmbH
Rothenseer Straße 24
39124 Magdeburg
Tel.: 0391 2561-100
www.muting.de
muting@muting.de

Projekt-Nr: 20.030
Datum: 13.07.2021
Dateiname: 05 - Mappe - 02
Plot: 2021-07-13 Lageplan
Blatt 2.2 (292,125 x 1,189)
Layer: off