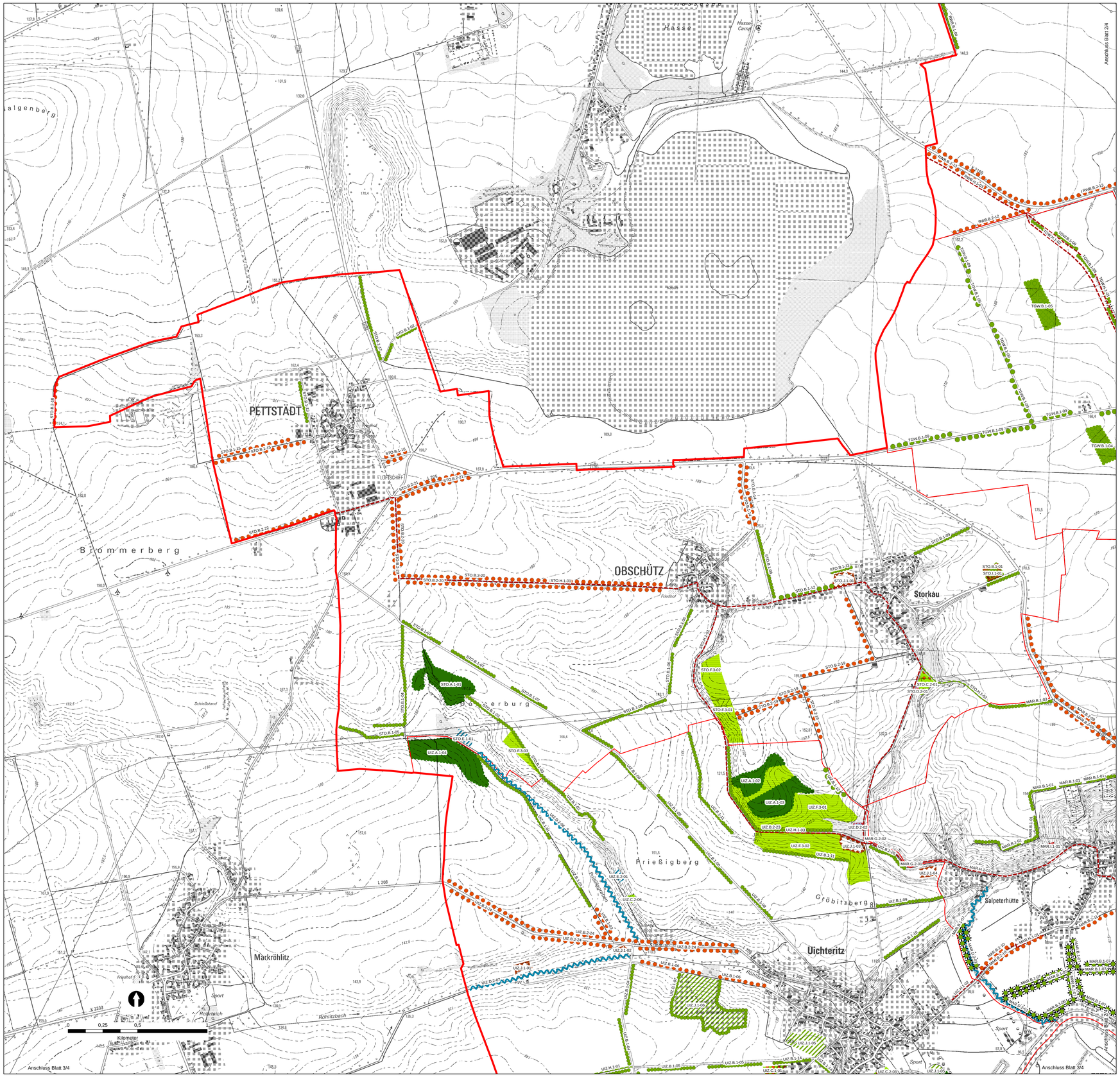


## Legende

### Allgemein

- Geltungsbereich
- Gemarkungsgrenzen
- Abgrenzung der Kartenteile

### Maßnahmen zum Schutz, zur Pflege und Entwicklung von Boden, Natur und Landschaft

*(Datenquelle: FNP Weißenfels 2013, LP Weißenfels 1996, LP Burgwerben 1997, LP Großkorbetha 1997, LP Markwerben 1996, LP Reichardtswerben 1997, LP Schkortitzleben 1997, LP Storkau 1996, LP Tagewerben 1996, LP Uichteritz 1996, LP VG Vier Berge - Teuchernei Land 2007, LP Wengelsdorf 1997, Zuarbeiten der Ortschaftsräte)*

MASSNAHMEN FÜR GEHÖLZE

- Wald/Forst
- Feldgehölz
- Parkanlage/Sonstige Grünfläche
- Streuobstwiese
- Baumreihe/Allee
- Kopfbaumreihe
- Feldhecke (ein-/mehrreihig)
- Baumreihe

MASSNAHMEN FÜR GEWÄSSER/FEUCHTFLÄCHEN

- Stillgewässer
- Graben/Bach
- Feuchtbiotop/Sumpf/Quellflur

MASSNAHMEN FÜR GRÜNLAND

- Grünland/Ackerstilllegung
- (Halb-)Trockenrasen

MASSNAHMEN FÜR WEGE

- Feldwege
- Rad-/Wanderwege

SONSTIGE MASSNAHMEN

- Abriss/Entsiegelung (z.T. Überlagerung mit geplanter Nachnutzung)
- Anlage Erdbecken (Erosionsschutz)
- Weinbergsmauern/Steinriegel
- Sonstige flächenhafte Maßnahme
- Sonstige linienhafte Maßnahme
- Sonstige punktuelle Maßnahme

Maßnahmennummer Beispiel:

LEI.B.1-02 =
[Gemarkungskürzel],
[Art des Biotops],
[Umfang der Maßnahme]-
[Nummerierung]

Schlüssel zu Maßnahmennummerierung - siehe Textteil

# LANDSCHAFTSPLAN DER STADT WEISSENFELS

## Zeichnungs-Nr. 10.1

## Entwicklungsziele

**Beschluss vom 13.06.2013**
(Nr. 585-4/8/2013)

**Maßstab 1 : 10.000**

GEMARKUNG STORKAU
M 1 : 7.500

BEAUFTRAGUNG:

Stadt Weißenfels
Fachbereich III - Technische Dienste und Stadtenwicklung
Abteilung Stadtplanung
Markt 1, 06667 WEISSENFELS

BEARBEITUNG:

**Regioplan**
Ingenieurbüro für Landschaftsplanung Regionalentwicklung Geoinformation
Dipl.-Ing. (FH) Falko Meyer
Moritz-Hill-Str. 30, 06667 WEISSENFELS
Tel.: 03443/300634 Fax: 03443/300649
www.meyer-regioplan.de