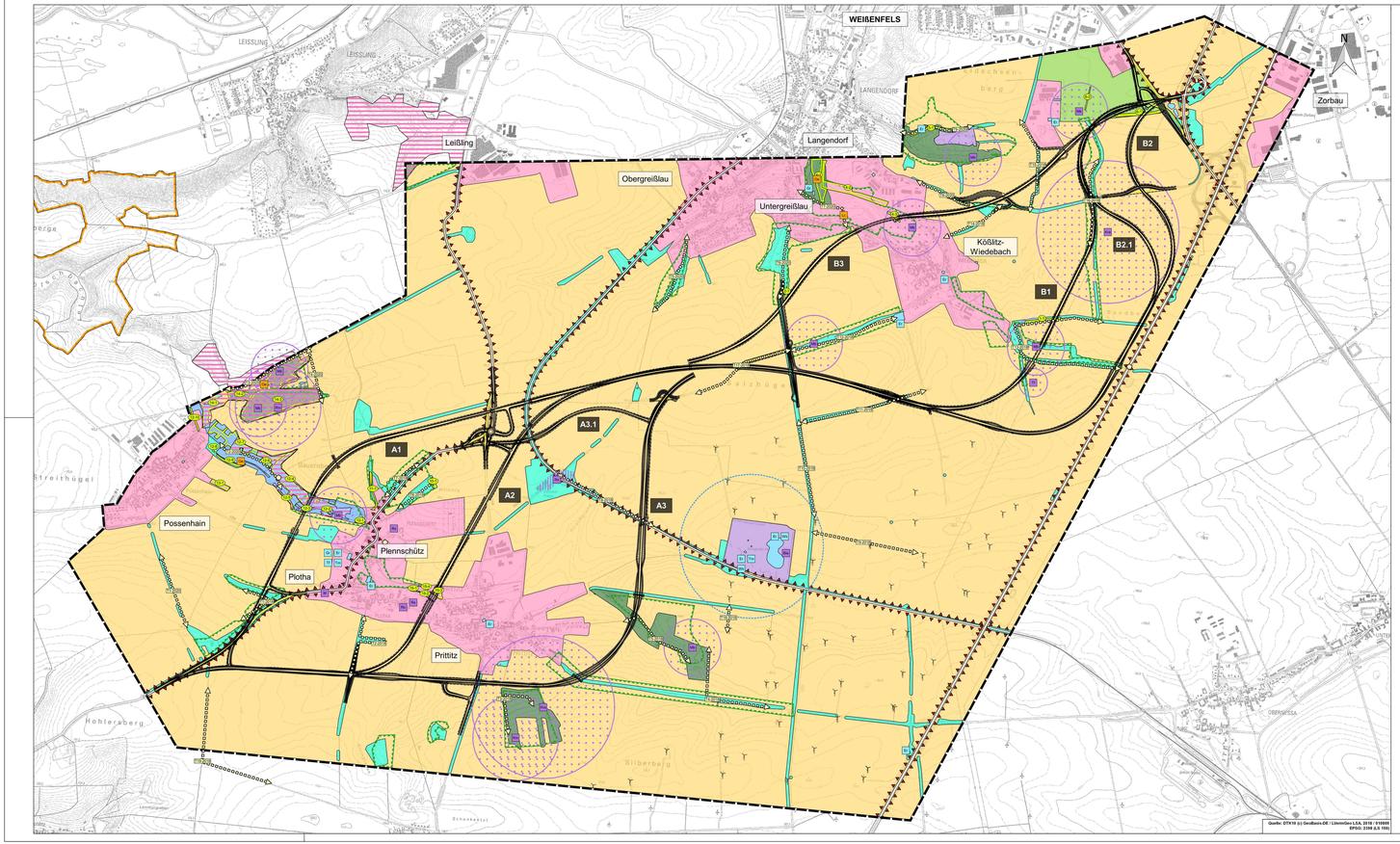

Bestand
Tiere

Verbindliche Festsetzungen

SCHUTZGEBIETE

Europäische Schutzgebiete [1]
Im Untersuchungsgebiet befinden sich keine europäischen Schutzgebiete
FFH-Gebiet (außerhalb des Untersuchungsraumes)

Ökologischen Verbundsystem [1]
Fläche des Biotopverbundes (§ 21 BNatSchG)

Bestand

TIERE

Planungsrelevante Brutvögel [3], sowie artspezifisch planerisch zu berücksichtigendes Umfeld
- Ko Kolkrabe
- Mb Mäusebussard
- Rm Rotmilan
- Tf Turmfalke
- Planerisch zu berücksichtigendes Umfeld

Flächige Brutvogelreviere ohne Einzelnachweise [2], [3]
- Bienenfresser
- Mehlschwalbe
- Rauchschwalbe

Bezugsräume und deren Brutvögel-Nachweise [2], [3] (siehe UVS Kap. 2.2.2.5.3.)

Bezugsraum 1: Ortslagen sowie deren Randbereiche
- Bachstelze
- Bluthänfling
- Buntspecht
- Dorngrasmücke
- Feldsperling
- Gartenrotschwanz
- Girlitz
- Goldammer
- Grauammer
- Grauschnäpper
- Grünspecht
- Haussperling
- Klappergrasmücke
- Mehlschwalbe
- Mittelspecht
- Nachtigall
- Neuntöter
- Pirol
- Rauchschwalbe
- Schwarzkehlchen
- Star
- Teichhuhn
- Türkentaube
- Wendehals

Bezugsraum 2: Strukturelemente innerhalb der Ackerflächen
- Bachstelze
- Bluthänfling
- Braunkehlchen
- Dorngrasmücke
- Feldsperling
- Fitis
- Gartenrotschwanz
- Gelbspötter
- Girlitz
- Goldammer
- Grauammer
- Haussperling
- Klappergrasmücke
- Kuckuck
- Mäusebussard
- Nachtigall
- Neuntöter
- Pirol
- Rebhuhn
- Schwarzkehlchen
- Star
- Steinschmätzer
- Turmfalke
- Waldohreule
- Wendehals
- Wiesenschafstelze

Bezugsraum 3: Ackerflächen
- Feldlerche
- Wachtel
- Wiesenschafstelze

Bezugsraum 4: Grünland mit Gehölzsukzession und angrenzenden Gehölzbereichen (halboffene Landschaft)
- Bachstelze
- Buntspecht
- Dorngrasmücke
- Feldschwirl
- Fitis
- Gelbspötter
- Goldammer
- Grauammer
- Grünspecht
- Klappergrasmücke
- Kuckuck
- Mäusebussard
- Nachtigall
- Neuntöter
- Pirol
- Star

Bezugsraum 5: Sonderstandorte
- Baumpieper
- Bluthänfling
- Dorngrasmücke
- Feldschwirl
- Feldsperling
- Fitis
- Gelbspötter
- Goldammer
- Kuckuck
- Nachtigall
- Neuntöter
- Pirol
- Sperbergrasmücke

Bezugsraum 6: Waldflächen
- Buntspecht
- Fitis
- Gebirgsstelze
- Gelbspötter
- Goldammer
- Grauschnäpper
- Grünspecht
- Hohltaube
- Klappergrasmücke
- Kolkrabe
- Kuckuck
- Mäusebussard
- Mittelspecht
- Nachtigall
- Neuntöter
- Pirol
- Rabenkrähe
- Schwarzspecht
- Sperber
- Star
- Waldkauz
- Waldlaubsänger
- Wendehals

Bezugsraum 7: Kötschbachtal
- Bluthänfling
- Buntspecht
- Dorngrasmücke
- Feldsperling
- Fitis
- Gartenrotschwanz
- Girlitz
- Goldammer
- Grauammer
- Grünspecht
- Hohltaube
- Klappergrasmücke
- Kuckuck
- Nachtigall
- Neuntöter
- Star
- Wendehals

Haselmaus [2], [3]
Potenzieller Habitatbereich der Haselmaus

Xylobionte Käfer [3]
- Eremit Nachweis Eremit (Osmodera eremita)
- Hirsch Nachweis Hirschkäfer (Lucanus cervus)
- Potenzieller Habitatbereich für xylobionte Käfer

Fledermäuse [2], [3]
Fledermaus-Quartier mit sehr hoher Bedeutung
Transekt (Nummer gem. UVS Tab. 12)
Fledermausarten je Transekt:

Transekt-Nr.	Im UR vorkommende Fledermausarten / Artgruppen										nachgewiesene Artgruppen							Gesamt (Anzahl Artgruppen/Transekt)
	Mopsfledermaus (Barbastellus barbastellus)	Mausohr-Komplex (M. myotis/M. blythii)	Fransenfledermaus	Großer Abendsegler	Große Bartfledermaus	Kleinabendsegler	Zwergfledermaus	Langohren (Plecotus spec.)	Wasserfledermaus	Bechsteinfledermaus	Mopsfledermaus	Mausohr-Komplex	Fransenfledermaus	Nyctaloid	Pipistrelloid			
Erfassungsjahr 2018																		
T1-2018		x	x							x		x						4/1
T2-2018		x	x	x				x		x	x		x	x				6/2
T3-2018		x	x	x					x	x		x		x	x	x		6/2
T4-2018		x	x				x		x	x	x	x	x					7/1
T5-2018		x							x			x		x	x	x		3/0
T6-2018	x	x	x						x					x	x	x		6/2
T7-2018	x	x	x		x	x				x								5/1
T8-2018	x	x	x					x				x	x	x	x	x		5/0
T9-2018		x																1/1
T10-2018	x	x	x					x		x	x	x	x	x	x	x		7/0
T11-2018	x	x	x			x				x						x		4/1/1
T12-2018		x	x							x		x						4/1
T13-2018	x	x	x			x	x	x	x	x		x	x	x	x	x	x	8/1/4
T14-2018		x								x		x	x	x				4/1
T15-2018		x	x							x		x		x				3/1
T16-2018			x					x				x		x			x	4/1
T17-2018							x						x			x		2/1
T18-2018			x															1/1
T19-2018										x								1/1
Erfassungsjahr 2020																		
T1-2020	x	x						x				x		x				3/1/2
T2-2020	x	x	x	x	x			x	x	x			x	x	x	x		7/1/3
T3-2020	x	x		x		x		x	x	x		x	x	x	x	x		7/1/3
T4-2020	x	x		x				x	x	x			x	x		x		5/1/3
T5-2020	x	x						x	x	x		x	x	x		x		6/1/2
T6-2020		x		x		x			x	x		x	x			x		6/0/2
T7-2020	x	x	x	x	x	x	x		x	x		x	x			x		9/0/2
T8-2020	x	x	x	x				x		x		x	x	x	x	x		8/1/3
T9-2020	x	x	x	x				x			x	x	x	x	x	x		6/1/3
Anzahl Transekte	9	19	16	22	2	3	4	7	15	7	19	4	18	17	12	18	1	...

Amphibien [2], [3], [4]
Stillgewässer (Nummer entspr. [2], [3])
Fließgewässer (Nummer entspr. [2], [3])
- Ek Erdkröte
- Gf Grasfrosch
- Tf Teichfrosch
- Tm Teichmolch
- Ew Wechselkröte
Aktionsradius Wechselkröte (siehe UVS Tab. 22)

VORBELASTUNGEN [5]
Verkehrsweg mit vorhandener Barrierewirkung
Windkraftanlage

SONSTIGE PLANZEICHEN
Untersuchungsraumgrenze

VARIANTENPLANUNG
Variante
Baufeld
Rückbau

Quellenverzeichnis

[1] Landesamt für Umweltschutz: Stand 09/2018, 12/2021
[2] Ergebnisse faunistischer Untersuchungen Büdap GdR, 03/2018
[3] Ergebnisse faunistische Sonderuntersuchungen Büdap GdR, 03/2021
[4] Biotoptypen und Nutzungstypen aus der CIR-Luftbild-Interpretation basierend auf Luftbildern vom Befliegungsjahr 2009 (1:10.000) (BTNT 2009)
[5] Raumordnungskataster (Stand 2020)

Windkraftanlage-Icon via http://www.flaticon.com

0 500 1.000 1.500 m

Daber & Kriege Halle
Freiraum + Landschaft
Walter-Hülse-Straße 3
06120 Halle (Saale)
Fax (0345) 279765 30
Fax (0345) 279765 38

gepr/ft:	Juli 2022	mwe
geschw/t:	Juli 2022	sbo
	Datum	Zeichen

Projekt Nr.: H18/17

Landesstraßenbaubehörde
Sachsen-Anhalt
Regionalbereich Süd
An der Fliederweg/ueme 21
06130 Halle (Saale)

gepr/ft:

Reg.-Nr.:

Nr.	An der Änderung	Datum	Zeichen

VORUNTERSUCHUNG

Straßenbauverwaltung des Landes Sachsen-Anhalt
Landesstraßenbaubehörde Sachsen-Anhalt
Regionalbereich Süd

Unterlage / Blatt Nr.: 19.1 / 2.2
Umweltverträglichkeitsstudie
Bestand
Tiere

Straße: B 87 Station:
PROJIS-Nr.: 1590013600

Maßstab: 1 : 10.000

B 87 OU Weißenfels (Südtangente)

aufgestellt:
Halle (Saale), den _____
Landesstraßenbaubehörde Sachsen-Anhalt,
Regionalbereich Süd

im Auftrag: _____

überprüft / gebilligt:
Magdeburg, den _____
Landesstraßenbaubehörde Sachsen-Anhalt,
Zentrale

im Auftrag: _____