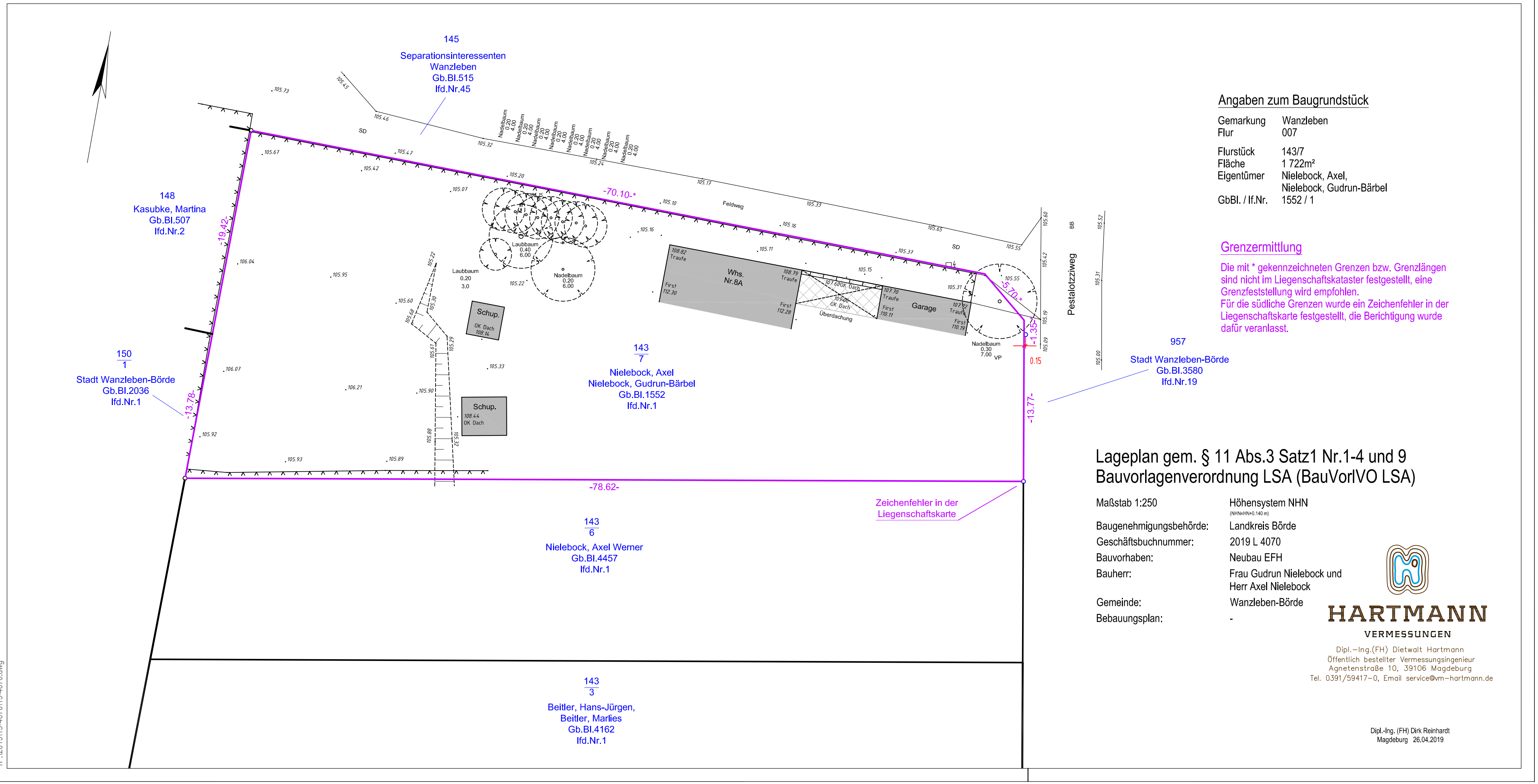

Angaben zum Baugrundstück

Gemarkung	Wanzleben
Flur	007
Flurstück	143/7
Fläche	1 722m²
Eigentümer	Nielebock, Axel, Nielebock, Gudrun-Bärbel
GbBl. / lf.Nr.	1552 / 1

Grenzermittlung

Die mit * gekennzeichneten Grenzen bzw. Grenzlängen sind nicht im Liegenschaftskataster festgestellt, eine Grenzfeststellung wird empfohlen.
Für die südliche Grenzen wurde ein Zeichenfehler in der Liegenschaftskarte festgestellt, die Berichtigung wurde dafür veranlasst.

Lageplan gem. § 11 Abs.3 Satz1 Nr.1-4 und 9 Bauvorlagenverordnung LSA (BauVorlVO LSA)

Maßstab 1:250	Höhensystem NHN (NHN=HN+0.140 m)
Baugenehmigungsbehörde:	Landkreis Börde
Geschäftsbuchnummer:	2019 L 4070
Bauvorhaben:	Neubau EFH
Bauherr:	Frau Gudrun Nielebock und Herr Axel Nielebock
Gemeinde:	Wanzleben-Börde
Bebauungsplan:	-

HARTMANN
VERMESSUNGEN
Dipl.-Ing.(FH) Dietwalt Hartmann
Öffentlich bestellter Vermessungsingenieur
Agnetenstraße 10, 39106 Magdeburg
Tel. 0391/59417-0, Email service@vm-hartmann.de

Dipl.-Ing. (FH) Dirk Reinhardt
Magdeburg 26.04.2019

1P:\2019\19-4070\19-4070.dwg